

SITUÁCIA VARIANTNÝCH RIEŠENÍ MIESTNEHO PREPOJENIA MP06 VEĽKÉ SLEMENCE, ŠT. HRANICA SVK/UA - ČIERNA n. TISOU ŽEL. STANICA
 M 1:10 000

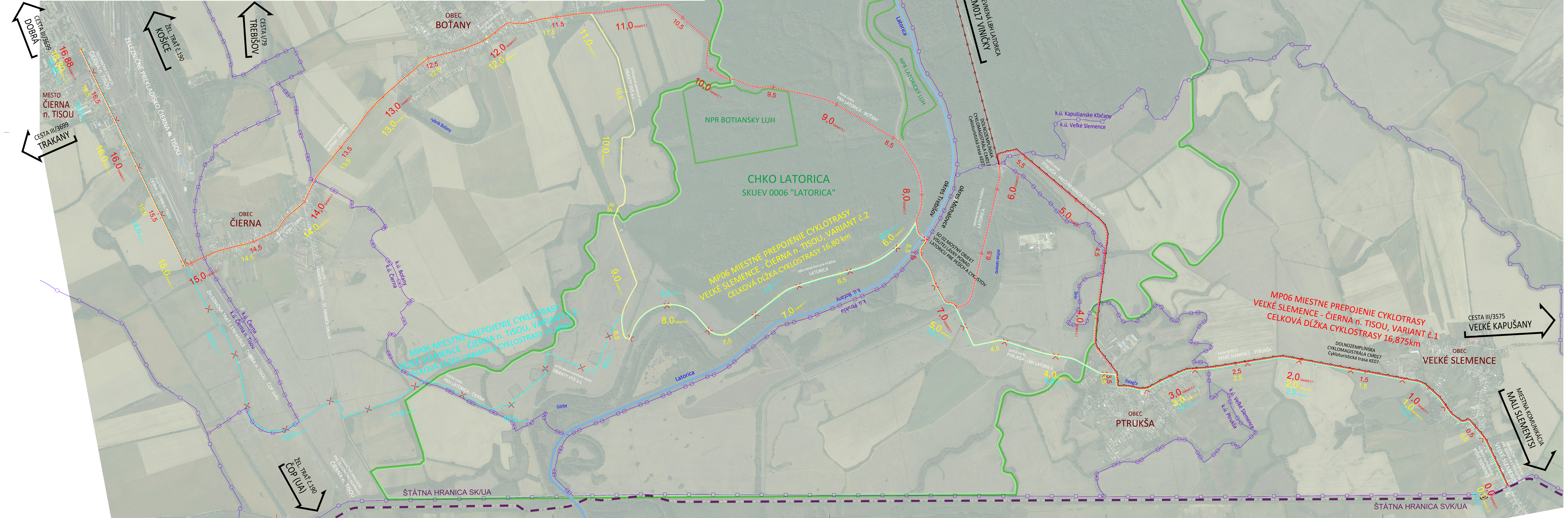

- LEGENDA:**
- MP06 MIESTNE PREPOJENIE CYKLOTRASY VEĽKÉ SLEMENCE - ČIERNA n. TISOU, VARIANT č.1 DĹŽKY 16,875km
 - MP06 MIESTNE PREPOJENIE CYKLOTRASY VEĽKÉ SLEMENCE - ČIERNA n. TISOU, VARIANT č.2 DĹŽKY 16,800km
 - MP06 MIESTNE PREPOJENIE CYKLOTRASY VEĽKÉ SLEMENCE - ČIERNA n. TISOU, VARIANT č.3 DĹŽKY 15,400km **ZRUŠENÝ**
 - CM017 DOLNOZEMPLÍNSKA CYKLOMAGISTRÁLA CYKLOTURISTICKÁ TRASA KE07 DOLNOZEMPLÍNSKA VETVA
 - ŠTÁTNA HRANICA SVK/UA
 - HRANICA KATASTRÁLNEHO ÚZEMIA OBCE/MESTA
 - CHKO LATORICA (CHRÁNENÉ ÚZEMIE NATURA 2000)
 - NPR LATORICKÝ A BOTIANSKY LUH (5. STUPEŇ OCHRANY PRÍRODY)
 - TOK RIEKY LATORICA

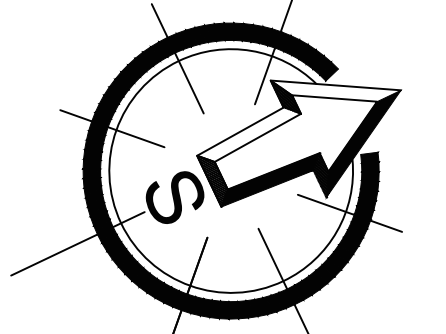

ZAKÁZKA:	CYKLISTICKÉ PREPOJENIE VEĽKÉ SLEMENCE ŠT. HR. SVK/UA - ČIERNA n. TISOU, ŽEL. STANICA	<p>DAQE SLOVAKIA s.r.o. Univerzitná 848/25, 010 04 Zlina +421 904 947 197 ptooua@daqe.sk +421 904 274 782 vova@daqe.sk</p>
OBJEKT:		
PRÍLOHA:	SITUÁCIA VARIANTNÝCH RIEŠENÍ CYKLOTRASY	ČÍSLO ZÁKAZKY: —
INVESTOR:	Košický samosprávny kraj, Námestie maratónu mieru 1, 040 01 Košice	DATEM: 08/2023
KRAJ:	KOŠICKÝ	STUPEŇ: TS
OKRES:	MICHALOVCE, TREBIŠOV, K.Ú. VEĽKÉ SLEMENCE, PTRUKŠA, BOJNÝ, ČIERNA n. TISOU	MIERKA: 1:10000
MANAŽER PROJEKTU:	ZODPOVEDNÝ PROJEKTANT:	FORMÁT: 14xA4
NAVRHOL - VYPRACOVAL:	KONTROLOVAL:	ČÍSLO PRÍLOHY: 02
		SÚPRAVA: